

UFERRANSICHT 1:500

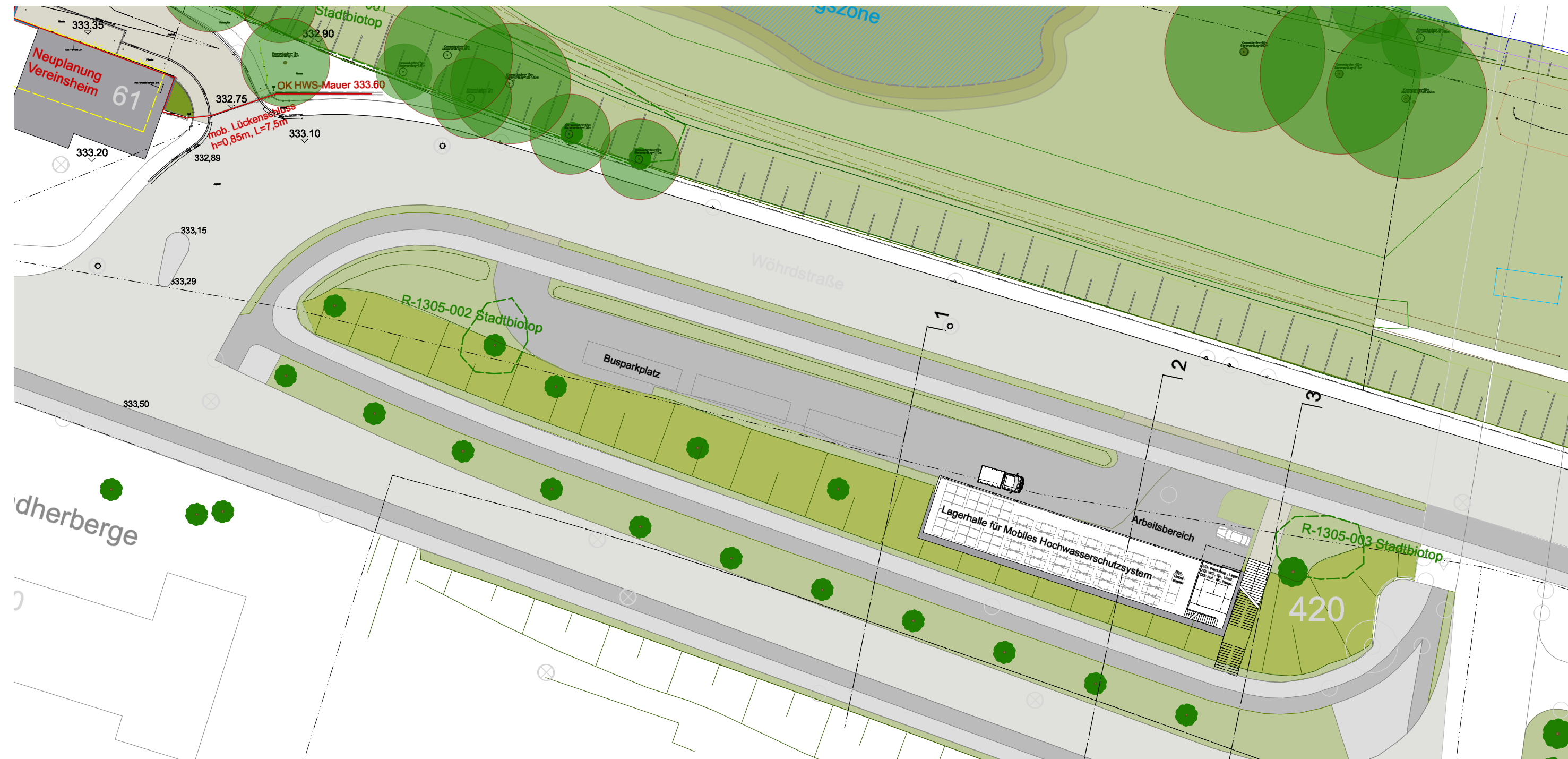

GRUNDRISS 1:500

Planabschnitt 10 / Lager Mobile Elemente



SCHNITT 1 M 1:250

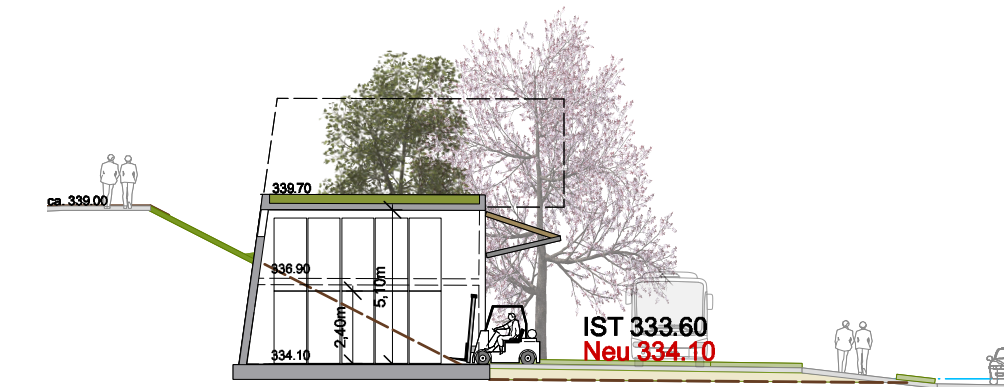

SCHNITT 2 M 1:250



SCHNITT 3 M 1:250

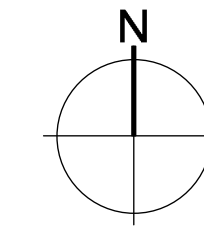

Legende

- Baumstandort, geschützt (Stadtbiotop/ gem. Baumschutzverordnung)
- Baumstandort (Stand 2015)
- Baumstumpf (Stand 2015)
- Baumstandort entfällt
- Öffentlicher Freiraum, unbefestigt
- Privater Freiraum, unbefestigt
- Erschließungsfläche, Pflasterbelag
- Erschließungsfläche, Rasengitterstein o.ä.
- Erschließungsfläche, Asphalt/ befestigt
- Gebäude unter Denkmalschutz
- ✕ Abriss
- Hochwasserschutzlinie über Gelände
- horizontale Untergrundabdichtung
- Verlauf vertikale Untergrundabdichtung
- Flurstücksgrenze
- Gasleitung
- Wasserleitung
- Abwasserleitung
- Stromleitung FM LWL
- Stromleitung NS HA



Planungsgemeinschaft:					
Index	Bemerkung	geänd. am	Name	geprüft am	Name
Vorhaben:			Anlage:		
Hochwasserschutz Regensburg			2.10.1		
Abschnitt H Unterer Wöhrd			Plan-Nr.:		
Stand 19.01.2017			RB-H- PA10.1-GRSC		
Vorhabensträger:			Dateiname:		
Freistaat Bayern			20170503_HWS Lph2.vwx		
Landkreis:	Regensburg				
Stadt:					
Vorhabenskennzeichen:	G11 3620001015				
Maßstab:	1:500	Planabschnitt (PA)10	entw.:	MM, JK	
	1:250	Grundriss Ansicht, Schnitte 1,2,3	gez.:	UB	
		Lager Mobile Elemente	gepr.:	MM, JK	
Entwurfverfasser:		Arbeitsgemeinschaft TEAM 3			
03.05.2017		Datum		Unterschrift Vorhabensträger	